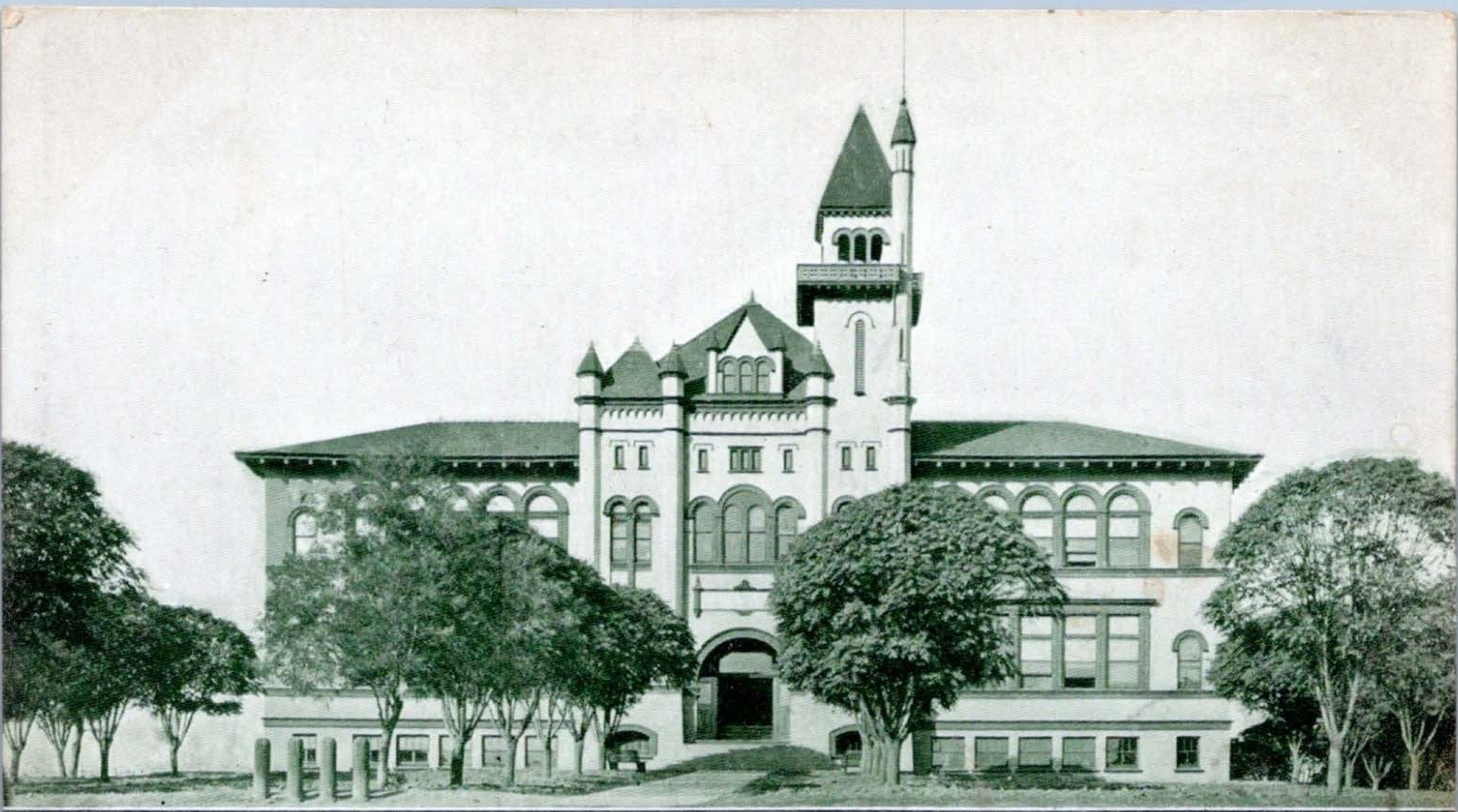

UNION HIGH SCHOOL, VACAVILLE, CAL.

PUBLISHED BY THE POLYCHROME CO., SAN FRANCISCO, CAL.

VACAV
JAN

UNITED STATES OF AMERICA
1706 FRANKLIN 1790
POSTAGE ONE CENT

Vacaville den 23 Januar 1909.

POST CARD

Liebe Freunde Martha + Eugen König

MESSAGE

Wie Gehts bei Euch seid Ihr
Gesund u. was Macht Frau
Klozz ist sie Gesund wir haben
Kürzlich sehr viel Regen es ist
ziemlich nass hier überall, doch
wir sind beide Gesund was
wir von Euch hoffen deine schöne
Karten haben wir erhalten. Mit
besten herzlichen Grüßen an Euch
John & Franziska Coltzau

ADDRESS

Mr a Mrs Martha König
4246 - 24th
San Francisco
Cal